

FLUXO PARA DOAÇÃO

FASE 1

FASE 2



Para se cadastrar basta comparecer em um dos seguintes locais:

Hemocentro de Campinas - UNICAMP

De segunda a sábado, das 07:30hrs às 15:00hrs
Telefone: 0800 722 8432

Hospital Municipal "Dr. Mário Gatti"

De segunda a sábado, das 07:30hrs às 15:00hrs
Telefone: (19) 3272-5501

Hospital Estadual de Sumaré

De segunda a sábado, das 08:00hrs às 12:00hrs
Telefone: (19) 3883-8909

Hemonúcleo de Piracicaba

De segunda a sexta-feira, das 7:30hrs às 13:00hrs
Telefone: (19) 3422-2019

O doador informará seus dados pessoais para preenchimento de um cadastro, por isso deve estar com RG, CPF e CNS (Cartão Nacional de Saúde). No mesmo dia será coletada uma amostra de sangue de aproximadamente 10ml, a qual será tipada para HLA, teste de laboratório que identifica as características genéticas do doador.

O resultado do exame e seus dados pessoais serão incluídos no Registro Nacional de Doadores Voluntários de Medula Óssea, o Redome, situado na cidade do Rio de Janeiro.

Será realizado um cruzamento dos dados genéticos dos doadores e pacientes, caso haja paciente compatível o doador será convocado pelo Hemocentro para realizar novos exames, portanto deverá manter seu cadastro sempre atualizado.

Se a compatibilidade for confirmada, o estado de saúde do doador será avaliado e então ele será convidado a fazer a DOAÇÃO.

CONTATO REDOME

21 2505-5646 / 21 2505-5639 / 21 2505-5656

Fonte: portaria 1315 Ministério da Saúde - D.O.U 232, páginas 26-28, 04/12/2000.



Cadastre-se!

a distância pode ser grande
MAS JUNTOS PODEMOS
aproximar e salvar
milhares de vidas

Informações e atualizações de cadastro:



8 4 3 2
0800 722 VIDA

www.hemocentro.unicamp.br
www.inca.gov.br
hemocentro@unicamp.br



[/hemocentrodecampinas](https://www.facebook.com/hemocentrodecampinas)

[@HemoCampinas](https://www.instagram.com/HemoCampinas)

[Hemocentro Campinas](https://www.youtube.com/HemocentroCampinas)

[@hemocentrocampinas](https://www.instagram.com/hemocentrocampinas)

O QUE É MEDULA ÓSSEA?

A medula óssea é um tecido líquido que fica no interior dos ossos, conhecida popularmente como “tutano”. Nela são produzidos os componentes do sangue: as hemácias (glóbulos vermelhos), os leucócitos (glóbulos brancos) e as plaquetas.

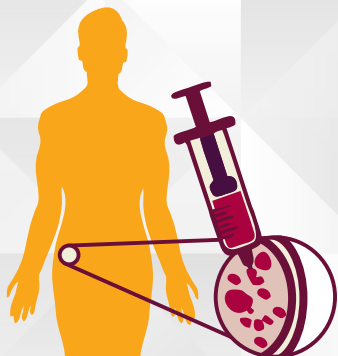

O QUE É TRANSPLANTE DE MEDULA?

O transplante é a substituição da medula óssea doente por uma saudável. Com isso, o organismo do paciente transplantado passa a produzir novas células de medula óssea e de sangue.

Este é recomendado a pacientes com doenças que afetam as células do sangue, como leucemias, anemia, aplasia e linfomas.



VOCÊ SABIA?

O transplante de medula óssea é a única esperança de cura para muitos portadores de leucemias e algumas outras doenças do sangue.

Tudo seria muito simples e fácil, se não fosse o problema da compatibilidade entre as medulas do Doador e do Receptor.

Por isso, são organizados bancos de doadores de medula óssea, cuja função é cadastrar pessoas dispostas a doar. Quando um paciente necessita de transplante, esse cadastro é consultado. Se for encontrado um doador compatível, ele será convidado a fazer a doação.

Para o doador, a doação será apenas um incômodo passageiro. Para o doente, será a diferença entre a vida e a morte. A doação de medula óssea é um gesto de solidariedade e de amor ao próximo.

A chance de encontrar um doador compatível com um paciente é em média

1 PARA CADA 100 MIL

COMO É FEITA A DOAÇÃO DE MEDULA ÓSSEA?

Existem duas formas de doar:

- Punção no osso da bacia
- Aférese

No primeiro caso, o doador é anestesiado, em centro cirúrgico. A medula é retirada do interior dos ossos da bacia por meio de punções. O doador retorna às suas atividades habituais uma semana após a doação.

No segundo caso, o doador toma um medicamento, que faz com que a célula da medula migre do osso para a corrente sanguínea, possibilitando que sejam retiradas pelas veias do braço.

A medula óssea do doador se recompõe em aproximadamente 15 dias, possibilitando assim que o doador se mantenha cadastrado podendo fazer nova doação caso outro paciente seja compatível.

A escolha do procedimento mais adequado é do médico.

COMO SE TORNAR UM DOADOR?

Para se cadastrar você precisa ter entre 18 e 55 anos de idade, estar em bom estado geral de saúde e não ter doença infecciosa ou incapacitante.